

urbana

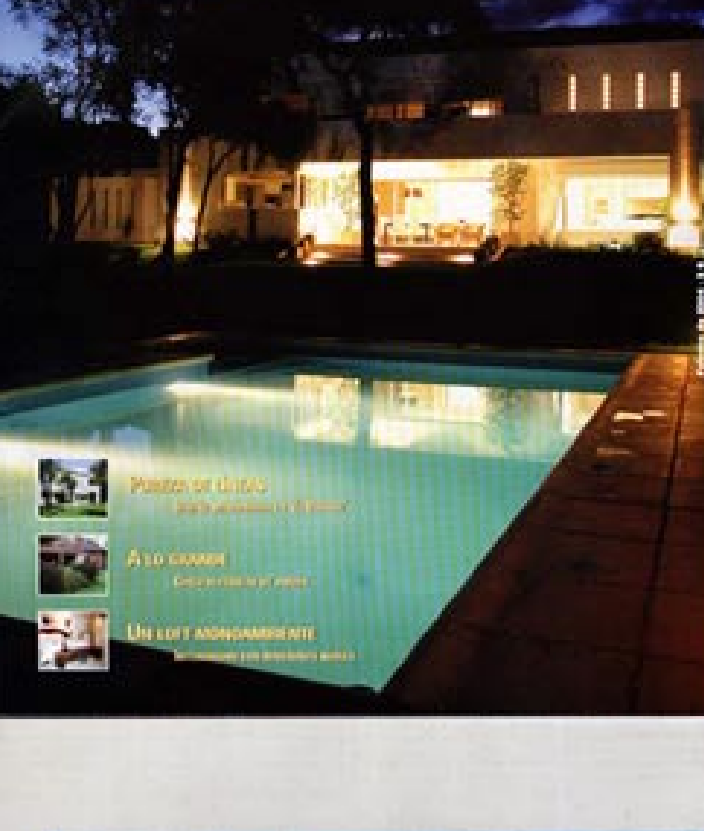

Primeros planos de la arquitectura urbana
Año 2005
Un leit motiv arquitectónico



FICHA TÉCNICA
Obra: Club de Campo El Bosque
Ubicación: Córdoba
Superficie cubierta: 1.037 m²
Año: 2005
Proyecto, dirección y administración: Palmero Vucovich & Asociados
Colaboración en proyecto: Arq. Laura Aguilar
Fotografías: Rog. Roberto



Alfara y el adentro. Por consecuencia, el volumen general de la casa se organiza en alfara y en adentro.

Esta casa tiene su particularidad en el uso de la alfara, material que se emplea en la construcción de los muros exteriores. La alfara es un material que se emplea en la construcción de los muros exteriores de las viviendas rurales y que se emplea en la construcción de los muros exteriores de las viviendas urbanas.



Hay un primer nivel y un segundo nivel. El primer nivel es el nivel de la alfara y el segundo nivel es el nivel de la alfara. El primer nivel es el nivel de la alfara y el segundo nivel es el nivel de la alfara.



Proyecto del arquitecto Hugo Daniel Gabelta en Barrancas Norte. Pág. 2-3

Contratapa: adelanto de primavera. Consejo para nuestro jardín. Pág. 8

aid LA MAÑANA SABADO 03.09.05

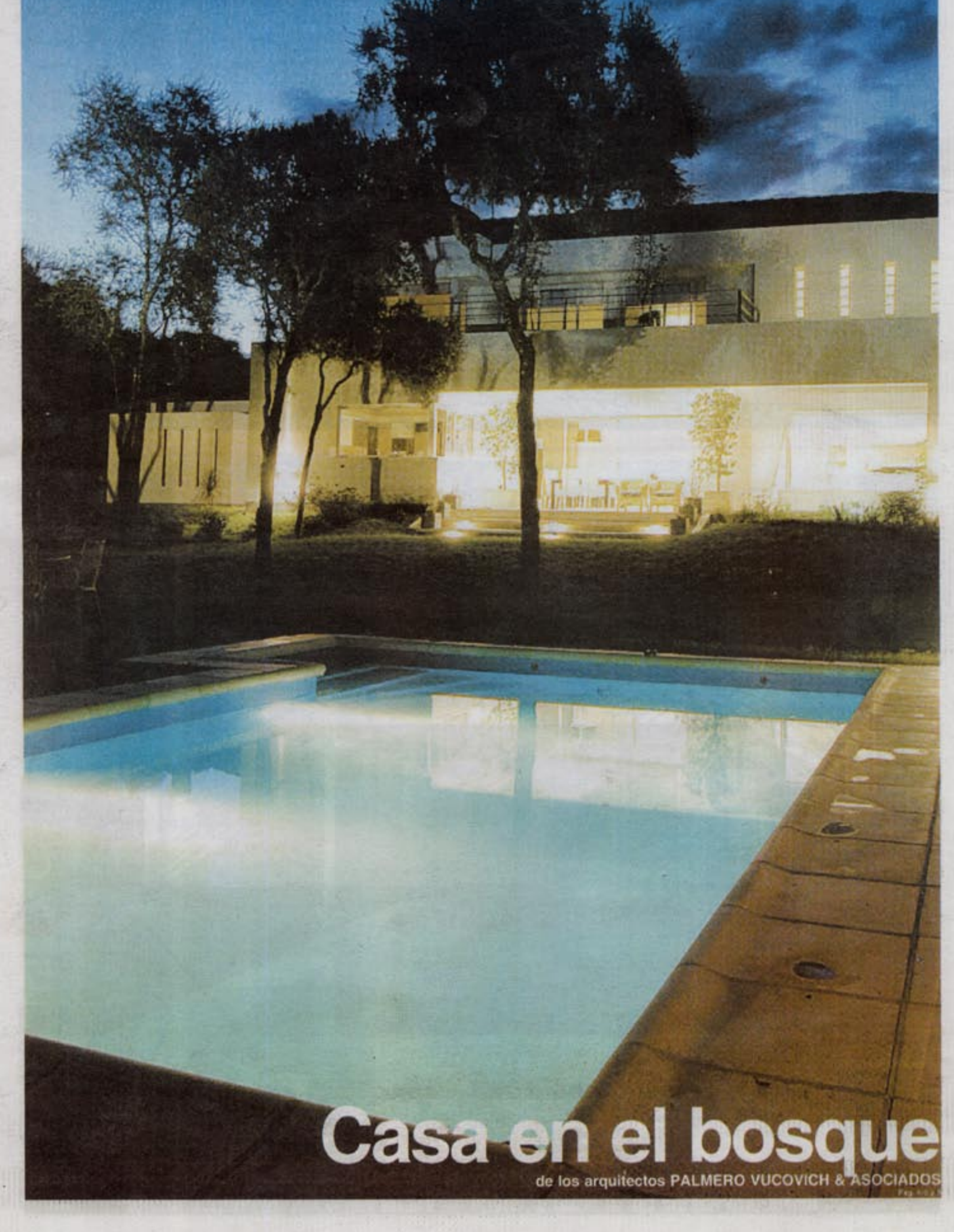

Casa en el bosque
de los arquitectos PALMERO VUCOVICH & ASOCIADOS

LA MAÑANA DE CORDOBA a+d SABADO 3 DE SETIEMBRE DE 2005

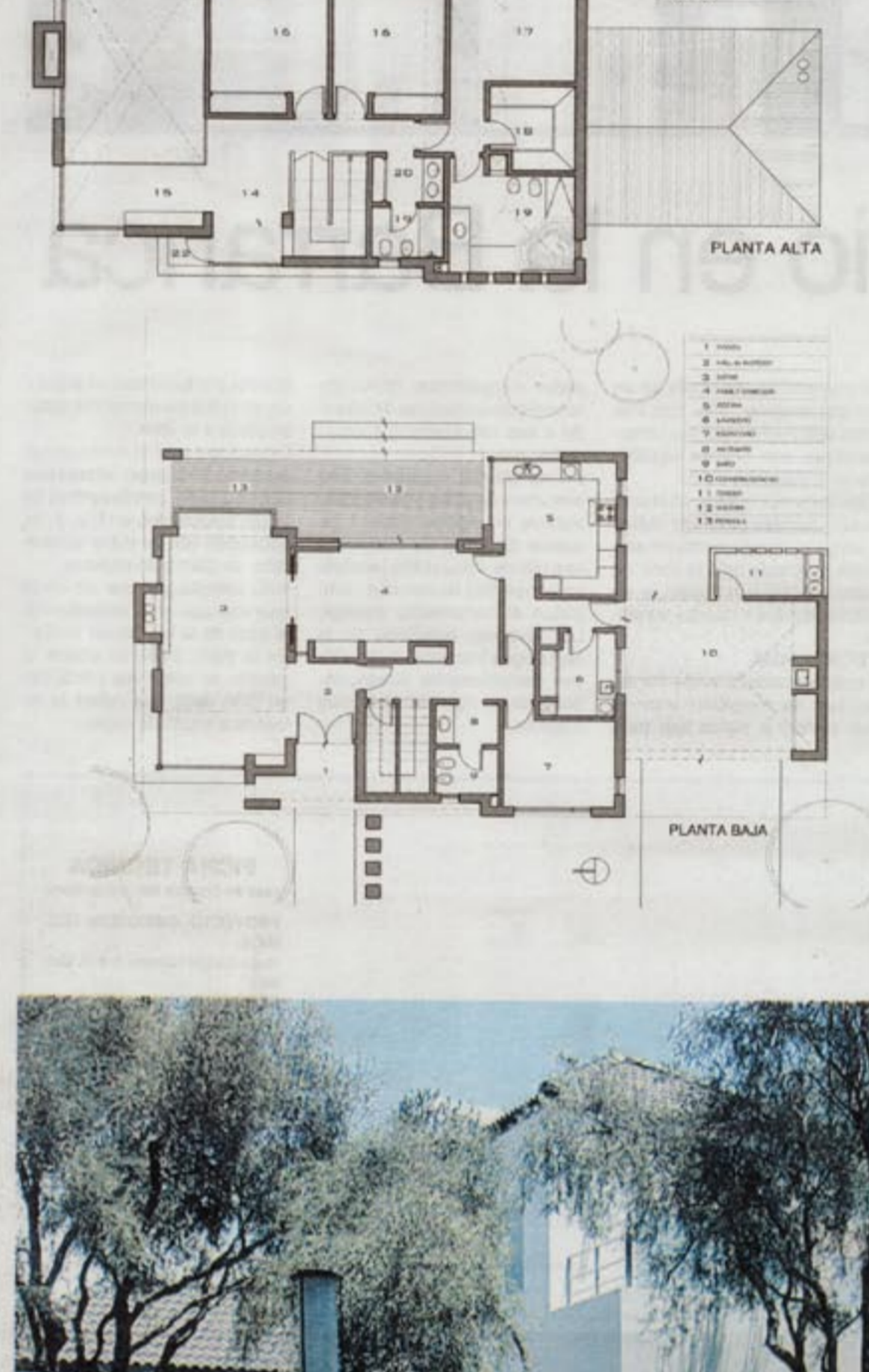

Un paisaje dentro

Esta singular vivienda se encuentra emplazada en un conchudo Country en las afueras de la ciudad de Córdoba camino a La Calera, aislada totalmente del entorno urbano e inserta en un paisaje natural único en su tipo de centenarios árboles autóctonos característicos de este sector de las sierras.

El programa de necesidades responde a los ritmos y pautas de la vida doméstica actual dentro de estos baños cerrados para una familia tipo de 5 personas, desarrollado con un partido compacto dividido en dos áreas claramente definidas. Abajo, se desarrollan las actividades diurnas y sociales.

Arriba las nocturnas y privadas y la vinculación entre ambas esta dada por el núcleo de circulación de escalera, mas un área de actividades mixtas en doble altura en donde se desarrollan las actividades de lectura, gym, reposo, etc. Cada lugar tiene su proporción, orientación e iluminación natural específica, en donde los servicios están ubicados hacia el oeste y el sur y todos los dormitorios y ambientes principales abiertos hacia el norte y el este logrando las mejores condiciones de ascoseamiento.

Hall, estar principal, family, cocina, fueron ubicados en relación a los servicios y cochera, y la galería, diseñada como el elemento que trabaja de fuete entre el interior y el paisaje exterior, transformándose en "un verdadero estar al aire libre".

Dos dormitorios para chicos y un dormitorio en suite con sus respectivos servicios, abiertos a una terraza han sido desarrollados en la planta alta, que permite visualizar el paisaje desde otro punto de vista.

Todos los espacios se vinculan entre sí y se comunican manteniendo una constante como premisa de sentir que "el paisaje esta dentro de la casa", perdiendo así la noción de limite entre el afuera y el adentro, por consecuencia la volumetría general de la casa es

FICHA TÉCNICA
OBRA: VIVIENDA UNIFAMILIAR CLUB DE CAMPO EL BOSQUE CORDOBA
SUPERFICIE CUBIERTA TOTAL: 1037,21 M²
SUPERFICIE DEL TERRENO: 1500,00 M²
AÑO DE PROYECTO Y EJECUCIÓN: 2005/2003
PROYECTO, DIRECCIÓN Y ADMINISTRACIÓN DE OBRA: ESTUDIO PALMERO VUCOVICH & ASOCIADOS
COLABORACIÓN EN PROYECTO: ARO LAURA AGUILAR FOTOGRAFÍAS: ARO ROBERTO



SABADO 3 DE SETIEMBRE DE 2005 a+d LA MAÑANA DE CORDOBA 5

de casa

una respuesta de esta configuración interior.

MATERIALES Y TECNOLOGIA
Esta casa ha sido concebida bajo conceptos de austeridad, simpleza, pureza de todos los aspectos de la obra, no solo en sus volumetrías, sino además en el sistema constructivo de la misma.

Respondiendo al concepto eje de "alfara y el adentro", se optó por despojarse de todo aquello que fuera innecesario, molduras, revestimientos, ornamentos, etc, con un sistema constructivo tradicional, con materiales nobles y de bajo mantenimiento.

Para retomar la idea del "no limite" entre el afuera y adentro, se trato que la disposición de las aberturas permitieran captar la mayor cantidad de visuales y luz natural posibles: en el estar principal se respeta la doble altura del espacio, pero además se enmarcan los arboles contiguos realizando algunas su verticalidad y otras se prolongan hacia el jardín materializadas como una caja de vidrio.

En el sector de family particularmente la carpintería desaparece dentro del muro, desmaterializando aun mas el limite que estas presentan para integrar este sector con el de la galería. Todas las carpinterías exteriores han sido concebidas con líneas de alta prestación de aluminio color blanco con desarrollo de Doble vidrio hermético (DVH).

Los acabados de los muros son resueltos con un solo color: el blanco (yeso en el interior y revoque convencional en el exterior) refuerzan la idea de continuidad y unidad.

Los pisos: neutros y monocromáticos, en el interior porcelanato y el exterior cemento alisado con incorporación de pigmentos blancos. La cubierta de techos inclinados, con materiales nobles y de bajo mantenimiento.

EQUIPAMIENTO
El equipamiento interior tanto fijo como móvil, responde a la misma idea de diseño de líneas simples y puras, complementados con la arquitectura.

El mobiliario del estar principal está ubicado en el mismo con una boca baja y un basamento monolítico de piedra resaltando la horizontalidad. El estar diario, hoy denominado comúnmente family, alberga al comedor y el estar de TV, este ultimo con equipamiento incorporado al muro con estantes y guardados.

La cocina desarrollada en torno a una isla central, fue diseñada con materiales como granito natural, vidrio esmerilado, acero inoxidable y PVC. El baño social, zonificado en dos partes, estructura su mesada con baches de cristal enmarcada con travertino al igual que los espejos El baño en suite resuelto como un único espacio



Síntesis protegido... Cobertura las 24hs del día, los 365 días del año...

MONITORA (0351) 422-2822
seguridad inteligente www.monitoreseguridad.com.ar

OFERTA KIT BASICO SOLO \$ 450

Somos una empresa dedicada a la instalación, monitoreo de alarmas y CCTV. Consultas a ventas@monitoreseguridad.com.ar

Abono: \$ 42

Incluye: Central digital, teclado LED, gabinete metálico, transformador batería 12v, 1 magnético, 1 sensor infrarrojo y 1 alarma interna de 30m (instalación incluida).

1.Robo 2.Emboscada 3.Emergencia médica 4.Reporte mensual 5.Restablecimientos 6.Incendio 7.Pánico 8. Test diario 9.Apertura / cierre 10.Control Apertura / cierre 11.Batería baja 12.Falta de 220v

Santiago del Estero 263 - (CERROTORRES) Córdoba

EDIFICOR S.R.L.

CASA CENTRAL: Av. Mons. P. Cabrera 3099 - Tel/Fax: 0351-4762471 o 4763182 - SUCURSAL 1: Libertad 72 Tel: 0351-4215995 - 4237993 - 4262828
SUCURSAL 2: Ruta A 005 esq. Pte. Perón Tel: 0358-4631000 Rio IV
E-mail: edificor@satlink.com

LA MAÑANA DE CORDOBA a+d SABADO 3 DE SETIEMBRE DE 2005

Viene de pag. 5

en donde los sectores de baha, ducha y bañera hidromasaje están integrados con su entorno en un solo gran ambiente.

La iluminación interior fue concebida para destacar objetos y realzar la pureza de líneas tanto en el interior como en el exterior con



Vista del estar



Vista galería



Vista del estar



Balconio sobre el estar