

DEL TABLERO DE SU ARQUITECTO

Hoy, es el prestigioso estudio de arquitectura Palmero Vucovich & Asoc. el que ofrece a nuestros lectores una propuesta de vivienda para una familia tipo de cinco integrantes sobre un lote entre medianeras.

Máximo provecho

Sobre un terreno de 10 m de frente por 30 m de profundidad, dimensiones frecuentes en los barrios de nuestra ciudad, se desarrolla una vivienda de 220 m² cubiertos, de imagen minimalista y con un patio que incorpora los conceptos espaciales de las casas coloniales.

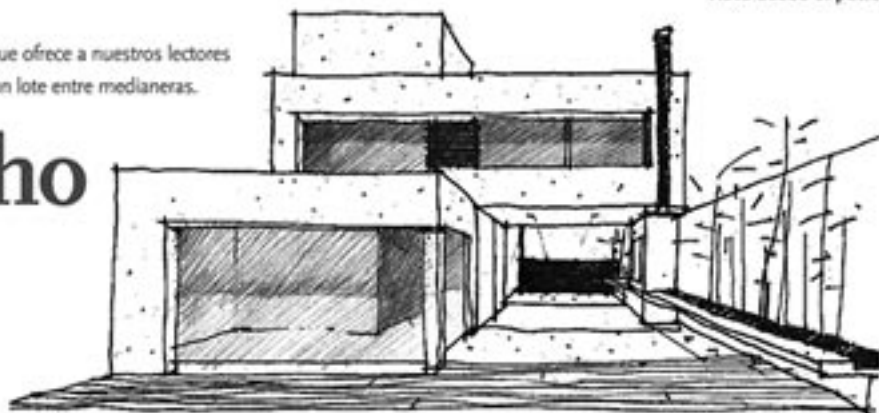

Vista desde el patio



Vista desde el patio y corte transversal sobre estar living.

Obra: Vivienda unifamiliar

Arquitecto: Estudio de Arquitectura Palmero Vucovich & Asoc.

Ubicación: Barrio de la ciudad de Córdoba

Superficies: 220 m²

Fachada sobre la calle

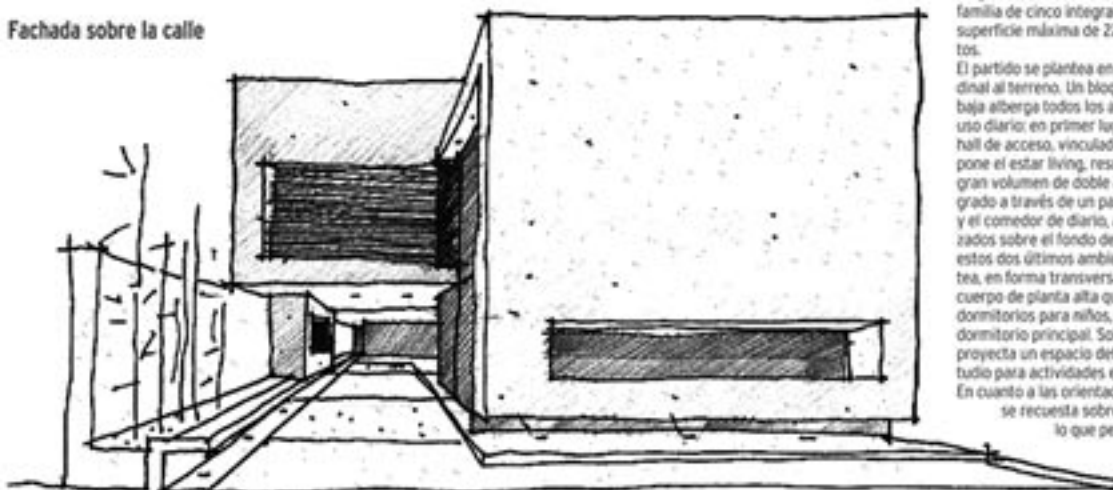

Propuesta

Este trabajo, desarrollado por el staff de diseño del Estudio Palmero Vucovich & Asoc. (Arquitectos Aguilar, Bossi, Lanne y Manca) se estructura sobre la base de un programa muy concreto de necesidades de una familia de cinco integrantes, con una superficie máxima de 220 m² cubiertos.

El partido se plantea en forma longitudinal al terreno. Un bloque en planta baja alberga todos los ambientes de uso diario; en primer lugar se ubica el hall de acceso, vinculado a éste se dispone el estar living, resuelto como un gran volumen de doble altura e integrado a través de un paso con la cocina y el comedor de diario, ambos emplazados sobre el fondo de la casa. Entre estos dos últimos ambientes se plantea, en forma transversal al lote, el cuerpo de planta alta que aloja a los dormitorios para niños, el baño y un dormitorio principal. Sobre el frente se proyecta un espacio definido como estudio para actividades escolares. En cuanto a las orientaciones, la casa se recuesta sobre el lateral sur, lo que permite abrir to-

dos los ambientes hacia el norte con las mayores ventajas en cuanto al asoleamiento.

La cochera se diseña con doble función: servir para el guardado de vehículos y también como quincho, con la incorporación de un asador en el interior. Sobre el fondo del terreno queda previsto el espacio donde se construirá la piscina con explanada a modo de deck de madera.

El estilo

La imagen general se enmarca en conceptos minimalistas, muy vigente en estos tiempos, en base a la simplicidad de los volúmenes, despojados siempre de excentricidades y elementos superfluos. Con grandes paños de vidrio en las aberturas se busca desmaterializar los límites entre interior y exterior. Cerrada hacia afuera, se materializa el acceso vehicular y peatonal a través de un portón corredizo, el cual da ingreso a un gran patio dispuesto a modo de las casas chorizo, buscando reinterpretar y recuperar los conceptos espaciales y funcionales que estas casas tenían.

Planta baja

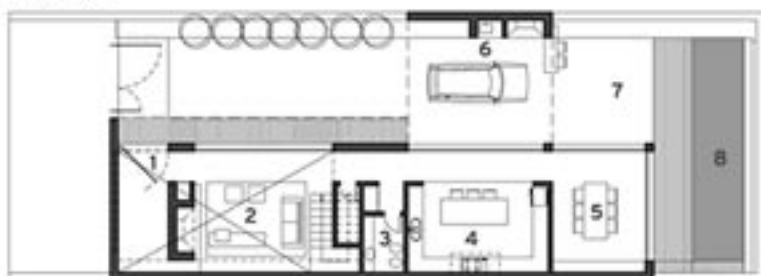

Planta alta

